



BMW 3

BMW 3系长轴距版



	325Li M运动套装	330Li M运动曜夜套装	330Li 尊享型 M运动曜夜套装
安全性			
双前座安全气囊	■	■	■
前后排头部安全气囊	■	■	■
驾驶者和前座乘客侧面安全气囊	■	■	■
具自动防眩目功能的内部后视镜和驾驶员侧外部后视镜	■	■	■
前后部驻车距离报警器	■	■	■
碰撞预防系统	■	■	■
LED大灯扩展型	■	■	■
LED自适应大灯	—	—	■
远光自动控制	■	■	■
BMW行车记录仪	—	■	■
防爆轮胎	■	■	■
胎压监测	■	■	■
警告三角标志	■	■	■
外观			
BMW环形光耀格栅	—	■	■
全景玻璃天窗	■	■	■
M运动套装	■	■	■
M空气动力学组件	■	■	■
个性化定制锻纹铝制外装组件	■	—	—
个性化定制黑色高光外装组件	—	■	■
个性化定制黑色高光装饰条	—	■	■
黑色后视镜罩	—	■	■
M后扰流板	—	—	■
内装			
M运动型多功能真皮方向盘	■	■	■
前排座椅电动调节, 驾驶者座椅带记忆功能	■	■	■
驾驶员座椅电动腰撑	■	■	■
前排座椅加热功能	■	■	■
璀璨水晶质感内饰组件	—	—	■
个性化定制墨灰色车顶篷	—	—	■
一体式悬浮曲面屏	■	■	■
Sensatec合成皮豪华型仪表盘	■	■	■
智能感应氛围灯	■	■	■
金属光泽按键	■	■	■
储物套件	■	■	■
高级自动空调	■	■	■
Harman/Kardon高端音响系统	—	■	■
智能互联驾驶座舱	■	■	■
专业型智能互联驾驶座舱	—	■	■
尊享型互联驾驶组合	■	■	■
智能手机交互系统	■	■	■
智能紧急呼叫	■	■	■
远程售后服务	■	■	■
资讯在线	■	■	■
手机无线充电	—	—	■
无钥匙进入	■	■	■
5G网络能力	■	■	■
后行李箱盖带自动操控	■	■	■
智能泊车辅助系统Plus	■	■	■
行车安全辅助系统	■	■	—
主动巡航控制系统	■	■	—
智能驾驶辅助系统Pro	—	—	■



	325Li M运动套装	330Li M运动曜夜套装	330Li 尊享型 M运动曜夜套装
BMW技术			
直列四缸涡轮增压发动机 (2.0T)	■	■	■
远程发动机启动	■	■	■
8速手自一体变速箱, 带换挡拨片	■	—	—
8速运动型手自一体变速箱, 带换挡拨片	—	■	■
伺服式助力转向系统	■	■	■
车身漆			
矿石白	■	■	■
摩天灰	■	■	■
海岸蓝	■	■	■
极速蓝	■	■	■
碳黑色	■	■	■
布鲁克林灰	■	■	■
车轮			
18英寸铝合金轮圈, V辐式样780M型, 双色	■	—	—
18英寸铝合金轮圈, 双辐式样1039M型, 深灰色	—	■	■
18英寸铝合金轮圈, 双辐式样848M型, 双色	—	□¥1,800	□¥1,800
19英寸铝合金轮圈, 双辐式样995M型, 双色	—	□¥6,100	□¥6,100
座椅材质			
Sensatec合成皮, 黑色, 带蓝色对比精致缝线	■	■	■
Sensatec合成皮, 摩卡色, 带精致缝线	■	■	■
Sensatec合成皮, 火山红, 带精致缝线	■	■	■
Sensatec合成皮, 火山红/黑色, 带精致缝线	□¥3,200	□¥3,200	■
内饰条			
碳纤维内饰	—	—	■
烟灰色白蜡木高级木饰, 开孔材质	■	□¥0	□¥0
浅色细线纹高级木饰, 开孔材质	□¥0	□¥0	□¥0
墨灰色铝制菱形内饰	—	■	□¥0
技术数据			
车长/车宽/车高 (毫米)	4838/1827/1454	4838/1827/1454	4838/1827/1454
轴距 (毫米)	2961	2961	2961
汽缸/排量 (毫升)	4/1998	4/1998	4/1998
输出功率 (千瓦/马力)、转速 (转每分)	135/184/5000	180/245/4500	180/245/4500
扭矩 (牛米)	300	400	400
最大扭矩转速 (转每分)	1350-4000	1600-4000	1600-4000
最高车速 (公里/小时)	233	250 ¹	250 ¹
0-100公里/小时 (秒)	7.9	6.3	6.3
综合耗油量 ² (升/100公里)	6.90	7.00	7.00
油箱容积约 (升)	59	59	59

脚注:

1. 电子限速值。

2. 所示综合耗油量数值为该车型依据相应国家标准测试的结果, 具体信息可能会依据配置发生变化, 请以实车为准。

* 5G网络能力: 取决于运营商网络可用性。

所有本手册列出的选择装备都在原厂安装。如有其他要求, 请联系您当地的BMW授权经销商查阅详细的附件目录。

■ 标准装备 □ 选择装备 — 恕无法供应

* 专属定制组合与套装中, “— 恕无法供应” 的配置以中国上市产品为准。





	325Li M运动套装	330Li M运动曜夜套装	330Li 尊享型 M运动曜夜套装
BMW专属定制			
LED自适应大灯	<input type="checkbox"/> ¥9,100	<input type="checkbox"/> ¥9,100	■
个性化定制黑色大灯装饰条	<input type="checkbox"/> ¥3,200	<input type="checkbox"/> ¥3,200	<input type="checkbox"/> ¥3,200
个性化定制墨灰色车顶篷	—	<input type="checkbox"/> ¥2,800	■
M三色条纹安全带	<input type="checkbox"/> ¥3,000	<input type="checkbox"/> ¥3,000	<input type="checkbox"/> ¥3,000
璀璨水晶质感内饰组件	<input type="checkbox"/> ¥4,100	<input type="checkbox"/> ¥4,100	■
专业型智能互联驾驶座舱	<input type="checkbox"/> ¥10,000	■	■
ETC自动支付系统	<input type="checkbox"/> ¥1,000	<input type="checkbox"/> ¥1,000	<input type="checkbox"/> ¥1,000
智能驾驶辅助系统Pro	<input type="checkbox"/> ¥11,000	<input type="checkbox"/> ¥11,000	■
娱乐套装	<input type="checkbox"/> ¥8,000	<input type="checkbox"/> ¥1,900	—
Harman/Kardon高端音响系统	<input type="checkbox"/>	■	■
手机无线充电	<input type="checkbox"/>	<input type="checkbox"/>	■

特殊定制规则

1. “行车安全辅助系统”和“智能驾驶辅助系统Pro”不能同时选装。
2. “主动巡航控制系统”和“智能驾驶辅助系统Pro”不能同时选装。
3. 选装“个性化定制黑色大灯装饰条”，需以车辆已经配置了“LED自适应大灯”为前提。



如何专属定制您的BMW

- ✓  **BMW授权经销商**
- ✓  **选择您中意的BMW车型**
- ✓  **标准中国配置**

- ✓  **打造您的专属座驾**
- ✓  **选择专属定制配置**
- ✓  **娱乐配置 性能配置 舒适配置 安全配置**
- ✓  **提交订单进行原厂生产**

为您交付您亲自选配的BMW!

- ✓  **选择购买现车**

为您交付标配BMW!

车身漆



矿石白



摩卡灰



海岸蓝



极速蓝



碳黑色

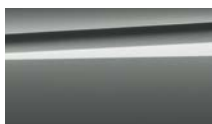

布鲁克林灰

座椅材质

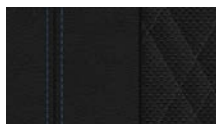

黑色
Sensatec合成皮
带蓝色对比精致缝线



摩卡色
Sensatec合成皮
带精致缝线



火山红
Sensatec合成皮
带精致缝线

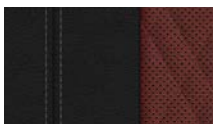

火山红/黑色
Sensatec合成皮
带精致缝线

车轮



18英寸铝合金轮圈，
V辐式样780M型，双色



18英寸铝合金轮圈，
双辐式样1039M型，深灰色



18英寸铝合金轮圈，
双辐式样848M型，双色



19英寸铝合金轮圈，
双辐式样995M型轮辐，双色

内饰条

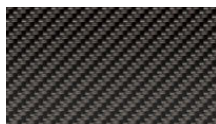

碳纤维内饰



烟灰色白蜡木高级木饰，
开孔材质



浅灰色细线纹高级木饰，
开孔材质

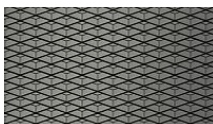

墨灰色铝制菱形内饰

由于印刷品材质技术的局限性，本手册中所示的材质和色彩可能与实际情况有所差别。

以上配置信息和数据适用于生产月为2026年1月后（含1月）的BMW 3系长轴距版车型。具体可购车型的实际生产月及其配置详情请咨询您所在地的BMW授权经销商。

BMW会尽力按照现时发布的BMW最新产品信息更新本网页/本配置表内的产品信息，但可能出现本网页/本配置表内产品详情信息更新延迟的情形。具体可购车型及其配置详情请咨询您所在地的BMW授权经销商，并以BMW授权经销商店内相关车型的最新配置表信息为准。

本手册提供的所有信息、说明和图解都是根据制作手册当时BMW AG（包括其旗下的各子公司）及华晨宝马汽车有限公司（视情况而定，下称“BMW”）所生产并在中国销售的最新产品信息编辑而成。本手册内的车型配置信息仅适用于在一定生产月内生产的相应车型，不同生产月内生产的车型配置信息亦可能不同，现实可购车型配置均以中国市场实际上市车型为准。如对手册内容有问题和建议，请咨询BMW授权经销商。BMW保留随时更改手册内容，而不必事先通知的权利。在颜色、材料、车辆说明以及产品系列等方面，BMW对印刷和排版上的错误不予负责。这些错误可能会影响到对汽车的描述。虽然BMW尽一切努力确保本手册的信息最新并且准确，但BMW和任何BMW授权经销商以及其他第三方均不对任何人依赖本手册中的任何信息而负责。BMW有权决定一年之中生产的车型。

本手册使用的车型图片可能为在国外上市的汽车产品的图片，不代表消费者可实际在中国购买完全相同的汽车产品。在中国实际上市的车型可能在外观、内饰和技术参数等方面与国外市场上市车型不同。此外，某些系列还包含一些可供选择的部件。如有意购买，请与当地BMW授权经销商联系，具体了解实际上市相关车型的实际外观、内饰和技术参数配置，并根据BMW授权经销商提供的相关信息，结合自己需求，做出是否购买的决定。

BMW将不断对产品进行更新、升级和改造，汽车产品的配置和参数可能会有相应变化，因此不同生产日期的同一款车型所搭载的数字化产品（包括硬件、软件、操作系统、功能服务和页面设计等）有所差异。具体配置、产品功能及相关细节等请以经销商展示、销售的适用于中国大陆的具体车型及产品为准。

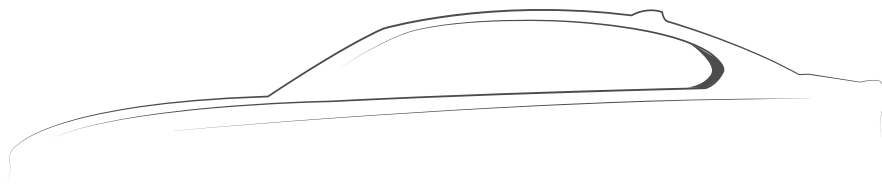

BMW 3系长轴距版 马年版

01 技术数据

▶ 车长/车宽/车高(毫米)	4838/1827/1454	▶ 最大扭矩转速(转每分)	1600-4000
▶ 轴距(毫米)	2961	▶ 最高车速(公里/小时)	250
▶ 汽缸/排量(毫升)	4/1998	▶ 0-100公里/小时(秒)	6.3
▶ 输出功率(千瓦/马力), 转速(转每分)	180/245/4500	▶ 综合耗油量(升/100公里)	7.00
▶ 扭矩(牛米)	400	▶ 油箱容积约(升)	59

02 安全性

- ▶ 双前座安全气囊
- ▶ 前后排头部安全气囊
- ▶ 驾驶者和前座乘客侧面安全气囊
- ▶ 具自动防眩目功能的内部后视镜和驾驶员侧外部后视镜
- ▶ 前后部驻车距离报警器
- ▶ 碰撞预防系统
- ▶ LED大灯扩展型
- ▶ 远光自动控制
- ▶ BMW行车记录仪
- ▶ 防爆轮胎
- ▶ 胎压监测
- ▶ 警告三角标志

03 外观

- ▶ BMW环形光耀格栅
- ▶ 全景玻璃天窗
- ▶ M运动套装
- ▶ M空气动力学组件
- ▶ 个性化定制黑色高光外装组件
- ▶ 个性化定制黑色高光装饰条
- ▶ 黑色后视镜罩

04 BMW技术

- ▶ 直列四缸涡轮增压发动机(2.0T)
- ▶ 远程发动机启动
- ▶ 8速运动型手自一体变速箱, 带换挡拨片
- ▶ 伺服式助力转向系统

05 车身漆

- ▶ 个性化定制磨砂宝石青

06 车轮

- ▶ 19英寸铝合金轮圈, 双辐式样995M型, 黑色

07 内装

- ▶ M运动型多功能真皮方向盘
- ▶ 前排座椅电动调节, 驾驶者座椅带记忆功能
- ▶ 驾驶员座椅电动腰撑
- ▶ 前排座椅加热功能
- ▶ 一体式悬浮曲面屏
- ▶ Sensatec合成皮豪华型仪表盘
- ▶ 智能感应氛围灯
- ▶ 金属光泽按键
- ▶ 储物套件
- ▶ 高级自动空调
- ▶ Harman/Kardon高端音响系统
- ▶ 智能互联驾驶座舱
- ▶ 专业型智能互联驾驶座舱
- ▶ 尊享型智能互联驾驶组合
- ▶ 智能手机交互系统
- ▶ 智能紧急呼叫
- ▶ 远程售后服务
- ▶ 资讯在线
- ▶ 无钥匙进入
- ▶ 5G网络能力
- ▶ 后行李箱盖带自动操控
- ▶ 智能泊车辅助系统Plus
- ▶ 行车安全辅助系统
- ▶ 主动巡航控制系统

08 内饰条

- ▶ 墨灰色铝制菱形内饰

09 座椅材质

- ▶ Sensatec合成皮, 火山红, 带精致缝线

建议零售价: **RMB 318,000**

*以上配置信息和数据适用于生产月为2026年2月后(含2月)的BMW 3系长轴距版马版车型。具体可购车型的实际生产月及其配置详情请咨询您所在地的BMW授权经销商。以上信息仅供参考, 车型配置信息仅适用于在一定生产月内生产的相应车型, 不同生产月内生产的车型配置信息亦可能不同, 现实可购车型配置均以中国实际上市产品为准。如希望了解可购买的车型的具体配置详情, 请咨询您当地的BMW授权经销商, 如对此页内容有任何问题和建议, 请致电400-800-6666。